

Hydro BS

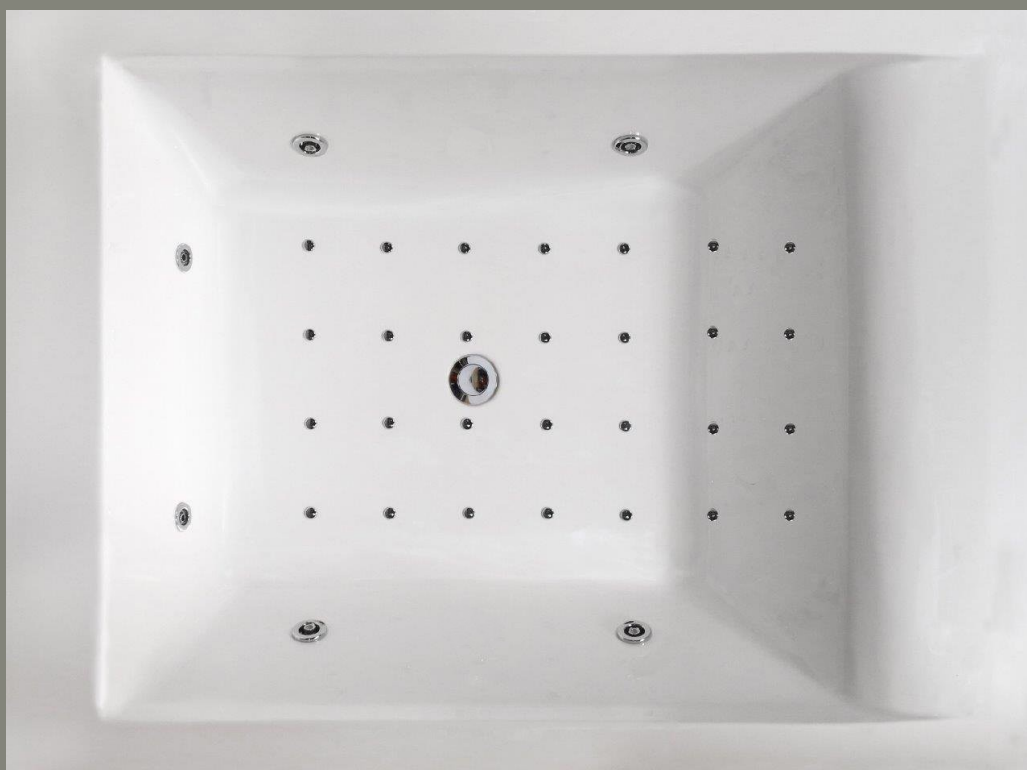

MINIPOOL SPA APIA
ΔΙΑΣΤΑΣΕΩΝ: 2.12X1.60



ΠΙΣΤΟΠΟΙΗΤΙΚΑ CERTIFICATES

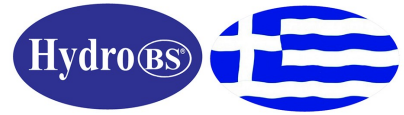

Εγγύηση 25 ετών στις μπανιέρες
Εγγύηση 2 ετών στα συστήματα υδρομασάζ



25 Years guarantee for bathtubs
2 years hydro/air-massage systems



100% ακρυλικό φύλλο αναλλοίωτο στον χρόνο
100% pure acrylic sheets unchanged by time



Certificate of Registration

ENVIRONMENTAL MANAGEMENT SYSTEM - ISO 14001:2015

This is to certify that:

Perspex International Ltd
Orchard Hill
Duckworth Street
Darwen
BB3 1AT
United Kingdom

Holds Certificate Number:

EMS 704103

and operates an Environmental Management System which complies with the requirements of ISO 14001:2015 for the following scope:

The design, manufacture, storage, cutting and distribution of perspex, acrylic sheet and composite.

For and on behalf of BSI:

Andrew Lauro
Andrew Lauro, EMEA Systems Certification Director

Original Registration Date: 2018-11-20
Latest Revision Date: 2021-10-13



Effective Date: 2020-10-01
Expiry Date: 2023-10-01

Page: 1 of 2

...making excellence a habit.

This certificate was issued electronically and remains the property of BSI and is bound by the conditions of contract. An electronic certificate can be authenticated at www.bsi.com/bsi-certification. Please contact us for details at enquiries@bsi.com.

Subsidiary and Contact: BSI, Kitemark Court, Davy Avenue, Knowlton, Milton Keynes MK9 9PR, UK +44 345 090 9000
BSI Assurance (UK) Limited, registered in England under number 3898521 at 389 Chancery High Road, London WC2A 1PL, UK
A Member of the BSI Group of Companies.



Certificate of Registration

QUALITY MANAGEMENT SYSTEM - ISO 9001:2015

This is to certify that:

Perspex International Ltd
Orchard Hill
Duckworth Street
Darwen
BB3 1AT
United Kingdom

Holds Certificate Number:

FM 704105

and operates a Quality Management System which complies with the requirements of ISO 9001:2015 for the following scope:

The design, manufacture and supply of PERSPEX and ASTERITE in the form of cast sheets, colour and acrylic dispersions. Also includes the sales, marketing and technical service functions for the cast and extruded sheet, colour and acrylic dispersions.

For and on behalf of BSI:

Andrew Lauro
Andrew Lauro, EMEA Systems Certification Director

Original Registration Date: 2018-11-20
Latest Revision Date: 2020-05-27



Effective Date: 2020-07-09
Expiry Date: 2023-07-08

Page: 1 of 1

...making excellence a habit.

This certificate was issued electronically and remains the property of BSI and is bound by the conditions of contract. An electronic certificate can be authenticated at www.bsi.com/bsi-certification. Please contact us for details at enquiries@bsi.com.

Information and Contact: BSI, Kitemark Court, Davy Avenue, Knowlton, Milton Keynes MK9 9PR, UK +44 345 090 9000
BSI Assurance (UK) Limited, registered in England under number 3898521 at 389 Chancery High Road, London WC2A 1PL, UK
A Member of the BSI Group of Companies.



DICHIARAZIONE DI CONFORMITÀ



Le pompe tipo delle serie costruttive DRM e PCF, oggetto di questa dichiarazione, sono destinate ad essere parte di vasche per idromassaggio applicazioni simili, per la movimentazione di acqua pulita o filtrata, esente perciò da corpi solidi in sospensione; con l'alimentazione elettrica e nel campo di temperatura prevista dalle indicazioni comprese nel libretto di istruzioni e manutenzione facente parte di ogni pompa.

È esplicito fatto dovuto la messa in servizio delle pompe oggetto di questa dichiarazione, prima che l'impianto la vasca di cui fanno parte sia stata dichiarata conforme alle direttive previste.

Premesso quanto sopra riportato:
La JTC S.r.l. dichiara, sotto la propria sola responsabilità, che queste pompe sono conformi a quanto prescritto dalle Direttive 73/23 CEE, nonché dalla Direttiva 93/68 CEE e successive modifiche, per quanto di sua pertinenza.
La documentazione tecnica relativa a suddette conformità, custodita presso l'Istituto Italiano del Marchio di Qualità (IMQ) I-20138 MILANO, Via Quintiliano - 43, Rif. IMQ n. CA05.01252 e CA05.1253.

MANUFACTURERS DECLARATION



The pumps series DRM and PCF referred to in this declaration are intended to be incorporated into whirlpools or similar applications in order to move clean or filtered water, without suspended solid particles; with the net connection and the fluids temperature as recommended on enclosed users manual to each pump.

Therefore, it is forbidden to operate these pumps referred to in this declaration before the whirlpool unit itself, where they are installed, has been declared to be in conformance with relevant regulations.
Considering the above, JTC S.r.l. declares, under its own responsibility, that these pumps are in conformance with EEC Directive 73/23 and with EEC Directive 93/68 and subsequent modifications, as far as it falls within JTC's competence.
The documentation referring to above mentioned conformity is registered under reference IMQ n. CA05.01252 and CA05.1253 at the Italian Institute of Quality (IMQ) in I-20138 MILAN, Via Quintiliano N° 43.

KONFORMITÄTSERKLÄRUNG



Die Pumpen der Baureihen DRM und PCF, Gegenstand dieser Erklärung, sind vorgesehen für den Einbau in Whirlpools oder ähnliche Anwendungen, zur Bewegung von reinem oder gefiltertem Wasser ... ohne Festkörper, mit einem entsprechenden Netzanschluss und mit Betriebstemperaturen wie in der jeder Pumpe beigelegten Betriebsanleitung beschrieben.

Deshalb dürfen diese Pumpen nicht in Betrieb gesetzt werden bevor die komplette Anlage nicht nach den entsprechenden Normen geprüft und abgenommen ist.
Original vorausgesetzt, erklärt JTC S.r.l. hiermit auf eigene Verantwortung, im Rahmen ihrer Zuständigkeit, daß die Pumpe den Bestimmungen der EWG ... Richtlinien 73/23 sowie 93/68 und nachträglichen Änderungen entspricht.
Die Dokumentation bezüglich oben genannter Konformität ist bei dem italienischen Institut für Qualität (IMQ) in I-20138 Mailand, Via Quintiliano N° 43, unter Aktenzeichen IMQ Nr. CA05.01252 und CA05.01253 hinterlegt.

PADOVA, 03-09-23

Lucio Lion
Lucio Lion
Administratore ... Managing Director - Geschäftsführer

ΧΡΩΜΑΤΟΛΟΓΙΟ SPA SPA COLORS



ΛΕΥΚΟ-WHITE * ΓΥΑΛΙΣΤΕΡΟ-GLOSSY



ΑΝΟΙΧΤΟ ΓΚΡΙ-LIGHT GRAY
*ΓΥΑΛΙΣΤΕΡΟ & MAT ΜΕ ΒΕΛΟΥΔΙΝΗ
ΕΠΙΦΑΝΕΙΑ



ΣΚΟΥΡΟ ΓΚΡΙ-DARK GREY
*ΓΥΑΛΙΣΤΕΡΟ & MAT ΜΕ ΒΕΛΟΥΔΙΝΗ
ΕΠΙΦΑΝΕΙΑ

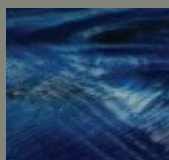

ΜΠΛΕ ΜΑΡΜΑΡΟ * ΓΥΑΛΙΣΤΕΡΟ-GLOSSY

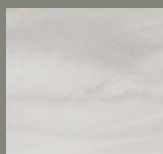

ΓΚΡΙ ΜΑΡΜΑΡΟ * ΓΥΑΛΙΣΤΕΡΟ-GLOSSY

ΧΡΩΜΑΤΑ ΓΡΑΝΙΤΗ-COLOURS GRANITE



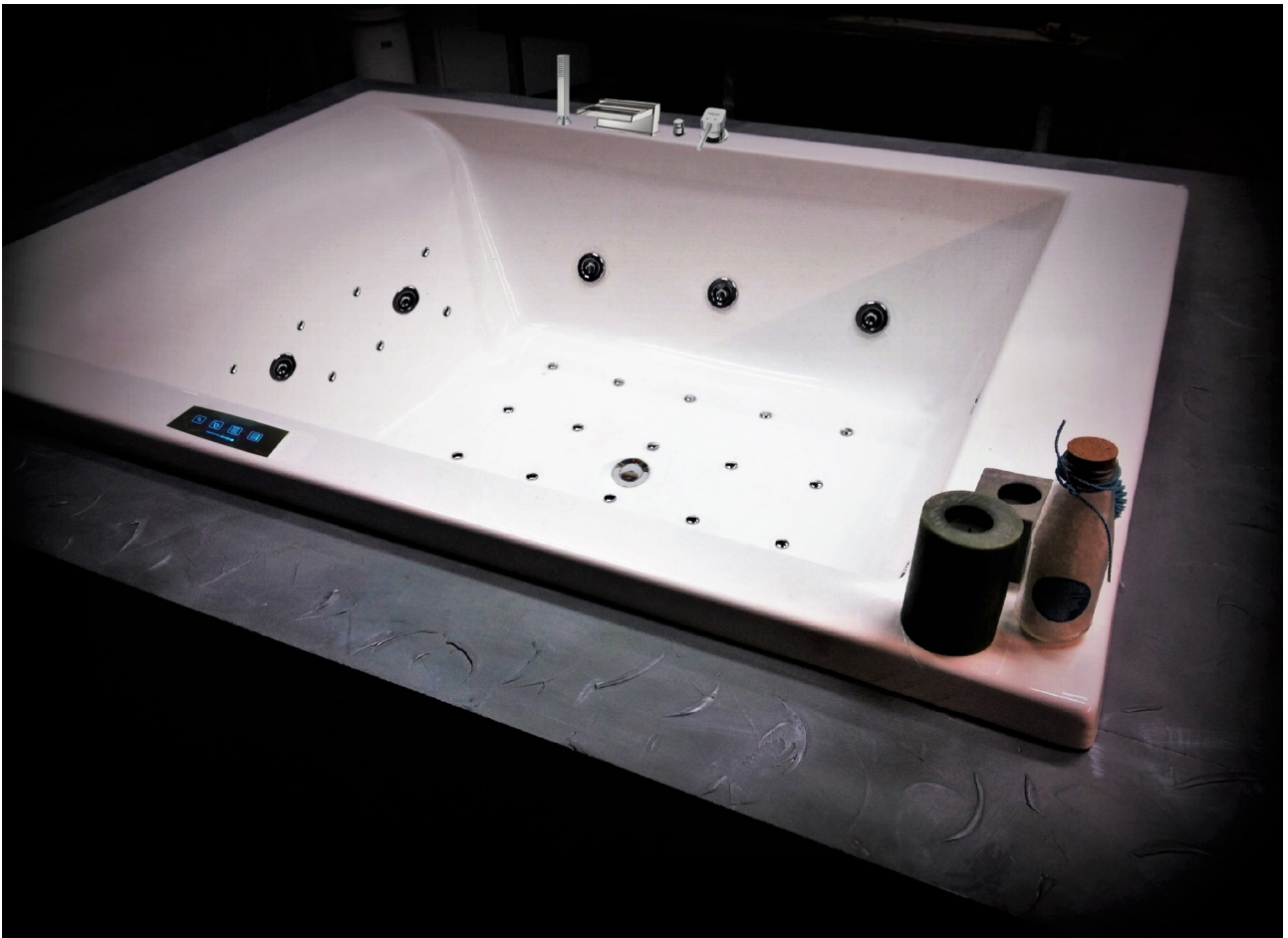

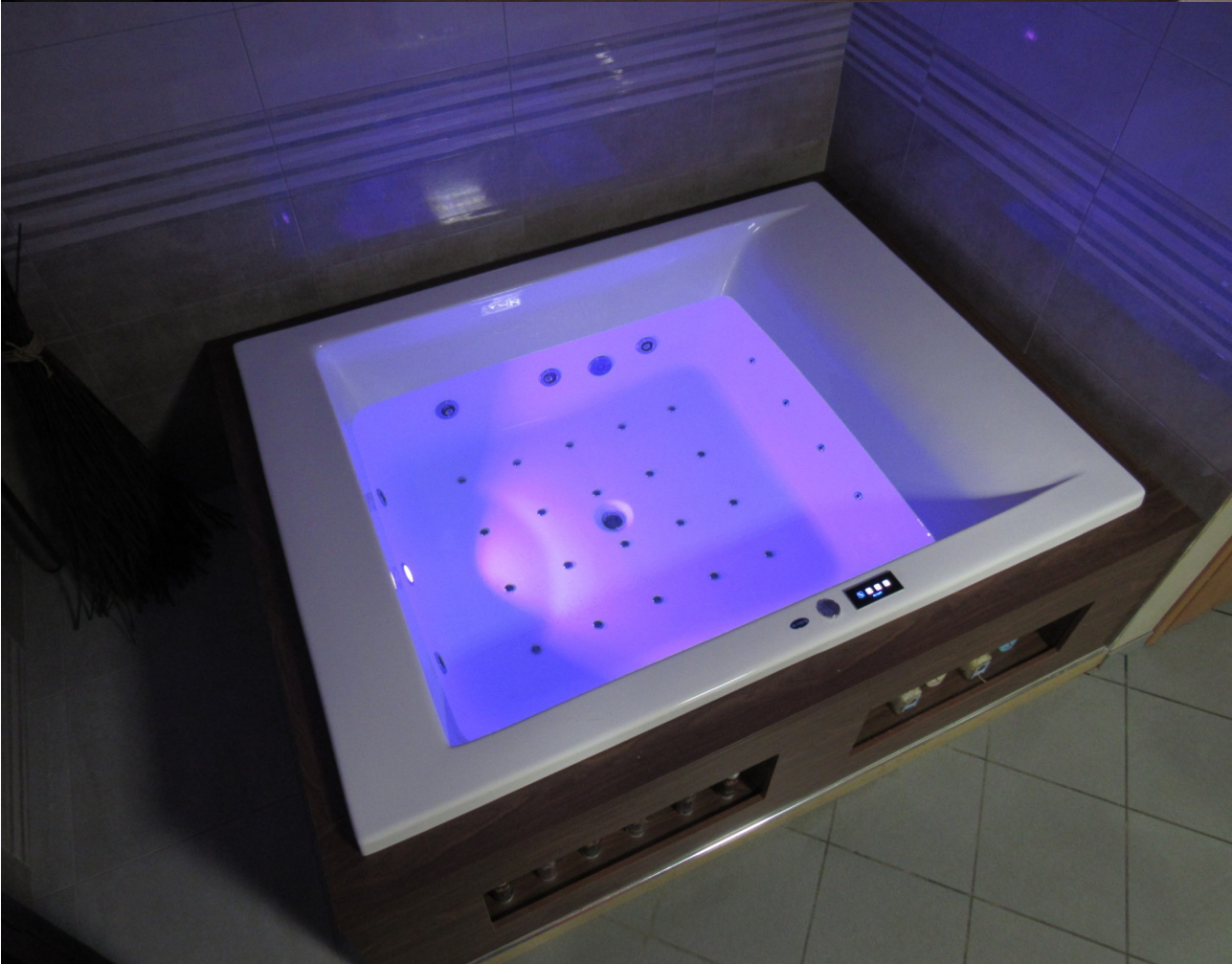







ΧΡΩΜΑΤΟΘΕΡΑΠΕΙΑ

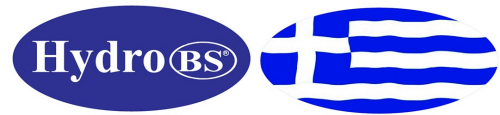

Διαθέσιμα προγράμματα Χρωματοθεραπείας Hydro BS για ακρυλικές μπανιέρες Υδρομασάζ και σπά.

ΠΡΟΓΡΑΜΜΑ 1

χρώμα, κόκκινο, πορτοκαλί, κίτρινο, λευκό, πορτοκαλί (διάρκεια 30 δευτερολέπτων το κάθε χρώμα)

ΠΡΟΓΡΑΜΜΑ 2

χρώμα, κίτρινο, κόκκινο, πράσινο (διάρκεια 30 δευτερολέπτων το κάθε χρώμα)

ΠΡΟΓΡΑΜΜΑ 3

χρώμα μπλε, πράσινο, λευκό, πράσινο (διάρκεια 30 δευτερολέπτων το κάθε χρώμα)

ΠΡΟΓΡΑΜΜΑ 4

χρώμα κίτρινο, πορτοκαλί, κίτρινο, σιέλ, κίτρινο, λευκό (διάρκεια 15-20 δευτερολέπτων το κάθε χρώμα)

ΠΡΟΓΡΑΜΜΑ 5

χρώμα, πράσινο, μπλέ, σιέλ, λευκό, πορτοκαλί, κόκκινο, βιολετί (διάρκεια 60 δευτερολέπτων κάθε χρώμα)

Διαθέσιμα Χρώματα

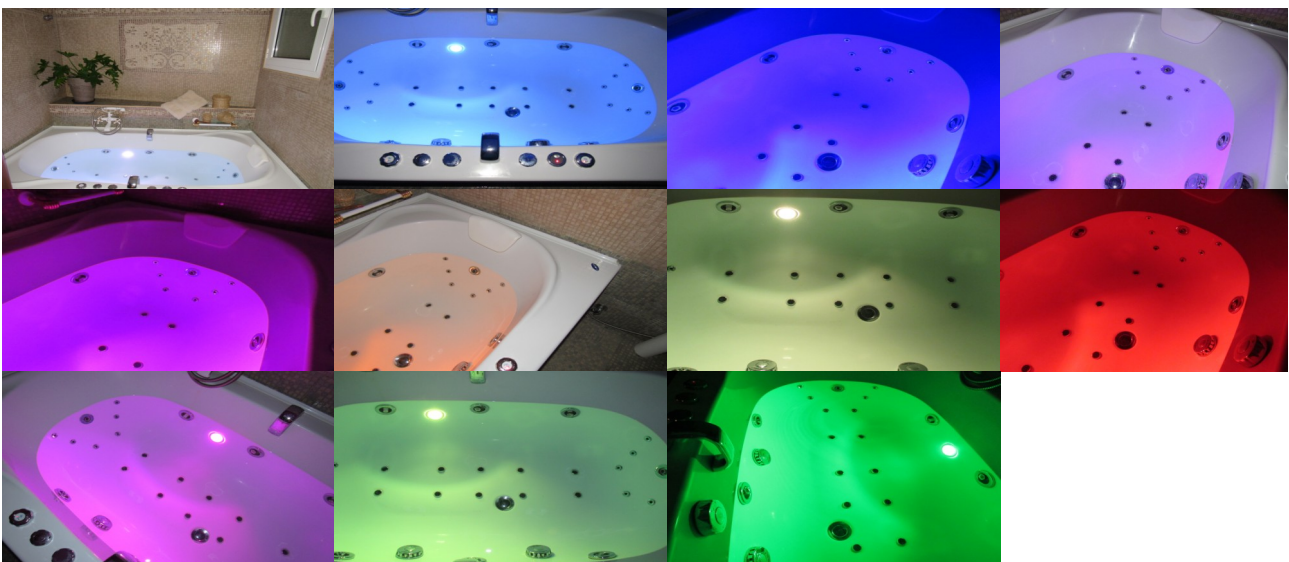

ΚΑΤΑΣΚΕΥΗ ΜΠΑΝΙΕΡΑΣ

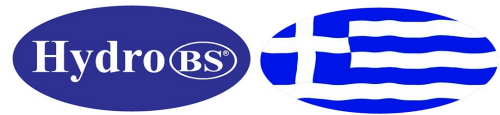

Στάδιο 1

Όπως φαίνεται στην φωτογραφία η μπανιέρα κατασκευάζεται από 100% ακρυλικό φύλλο μασίφ το οποίο θερμοδιαμορφώνεται για να γίνει το σχήμα της. Στη συνέχεια πλαστικοποιείται με ειδικό πολυεστέρα για ακρυλικά φύλλα και ίνες γυαλιού με περισσότερες επιστρώσεις και κοντραπλακέ στον πάτο της και γύρω-γύρω περιμετρικά για να γίνει βαρέως τύπου για να αποφύγουμε τυχόν ευκαμψίες. (Φωτογραφία 1)

Στάδιο 2

Στην συνέχεια κατασκευάζουμε μια βάση βαρέως τύπου από σίδερο γαλβανιζέ με ποδαράκια και ντίζες για την αυξομείωση του ύψους, και για το αλφάδιασμα της μπανιέρας. (Φωτογραφία 2)

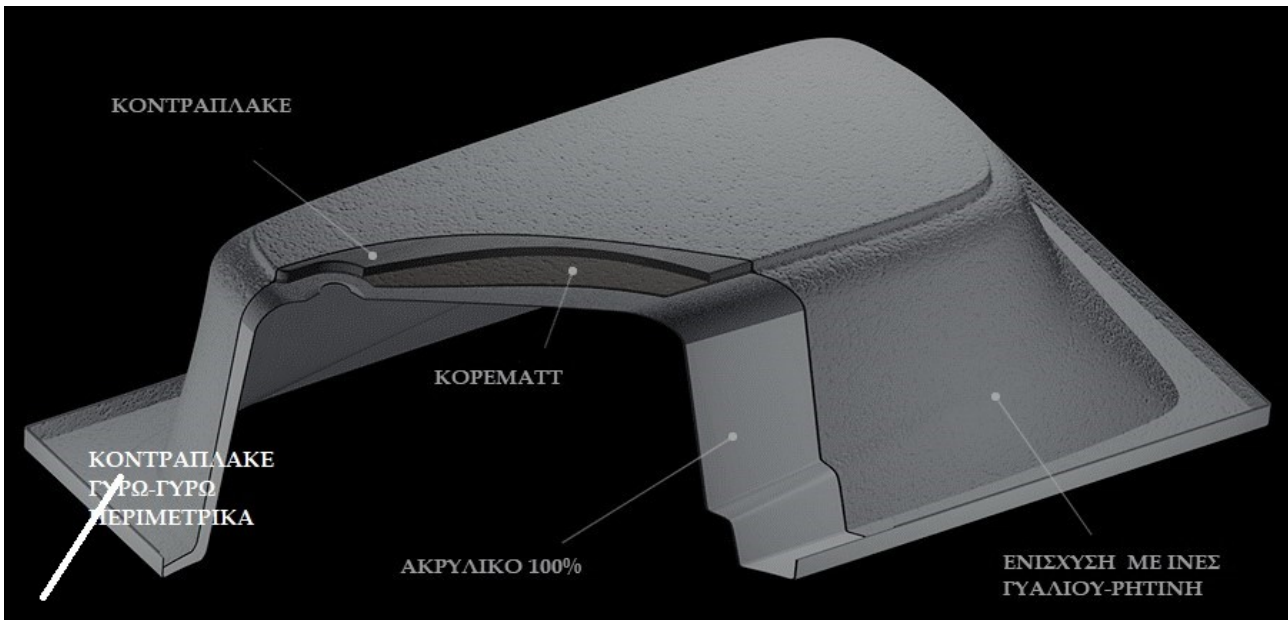

ΑΞΕΣΟΥΑΡ



ΜΠΑΤΑΡΙΑ ΚΑΤΑΡΑΚΤΗΣ

Διάφορες επιλογές



ΜΑΞΙΛΑΡΙΑ



ΧΕΙΡΟΛΑΒΕΣ



ΥΔΡΟΜΑΣΑΖ-ΑΕΡΟΜΑΣΑΖ

Με πολλά διαφορετικά συστήματα και με χρωματοθεραπεία και οζονοθεραπεία

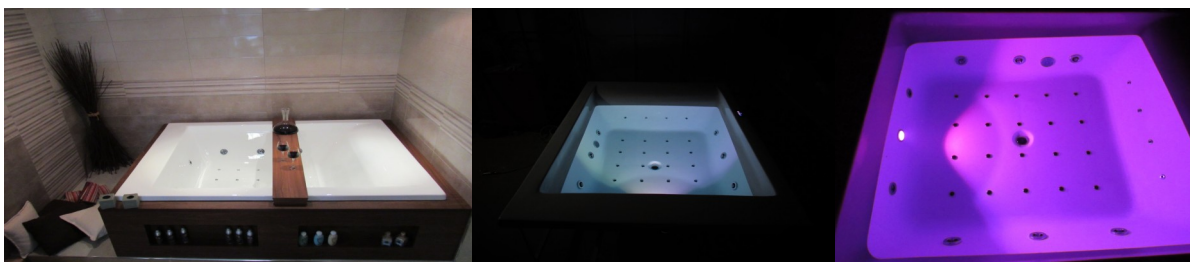

ΚΑΘΑΡΙΣΤΙΚΑ ΚΑΙ ΑΙΘΕΡΙΑ ΕΛΑΙΑ

Με πολλές επιλογές για Αρωματοθεραπεία



ΚΑΛΥΜΜΑ SPA ΑΡΙΑ



ΣΥΣΤΗΜΑ No1 8 jet



- Αντλία 1.50HP με λειτουργία ρύθμισης 30 λεπτών
- 8 αυτορυθμιζόμενα jet μεγάλα flat86 -95mm
- 1 χειριστήριο ηλεκτρονικό-air control
- Πίνακας συνδεσμολογίας-ασφαλείας
- Αναρρόφηση με βαλβίδα ασφαλείας
- Σύστημα απορρόφησης κραδασμών αντλίας
- Αναρρόφηση με βαλβίδα ασφάλειας
- Βάση στήριξης περιμετρική
- Αυτόματος θερμικός διακόπτης Ασφαλείας αντλίας
- Ηλεκτρονικός αισθητήρας στάθμης νερού

ΣΥΣΤΗΜΑ Νο2 8 jet+φώτα



- Αντλία 1.50HP με λειτουργία ρύθμισης 30 λεπτών
- 8 αυτορυθμιζόμενα jet μεγάλα flat86 -95mm
- 1 χειριστήριο ηλεκτρονικό-air control
- Χρωματοθεραπεία 12 χρωμάτων χειροκίνητη ή αυτόματη
- Πίνακας συνδεσμολογίας-ασφαλείας
- Αναρρόφηση με βαλβίδα ασφαλείας
- Σύστημα απορρόφησης κραδασμών αντλίας
- Αναρρόφηση με βαλβίδα ασφάλειας
- Βάση στήριξης περιμετρική
- Αυτόματος θερμικός διακόπτης Ασφαλείας αντλίας
- Ηλεκτρονικός αισθητήρας στάθμης νερού

ΣΥΣΤΗΜΑ Νο3 6 jet+4+4 Πλάτης



- Αντλία 1.50HP με λειτουργία ρύθμισης 30 λεπτών
- 6 αυτορυθμιζόμενα jet μεγάλα flat 86 -95 mm
- 4 +4 μικρά jet πλάτης
- 1 ηλεκτρονικό χειριστήριο
- Air control
- Ηλεκτρονικός αισθητήρας στάθμης νερού
- Πίνακας συνδεσμολογίας και ασφαλείας
- Αναρρόφηση με βαλβίδα ασφαλείας
- Σύστημα απορρόφησης κραδασμών αντλίας

ΣΥΣΤΗΜΑ Νο4 6 jet+4+4 Πλάτης +φώτα



- Αντλία 1.50HP με λειτουργία ρύθμισης 30 λεπτών
- 6 αυτορυθμιζόμενα jet μεγάλα flat 86 -95 mm
- 4 +4 μικρά jet πλάτης
- 1 ηλεκτρονικό χειριστήριο
- Χρωματοθεραπεία 12 χρωμάτων χειροκίνητη ή αυτόματη
- Air control
- Ηλεκτρονικός αισθητήρας στάθμης νερού
- Πίνακας συνδεσμολογίας και ασφαλείας
- Αναρρόφηση με βαλβίδα ασφαλείας
- Σύστημα απορρόφησης κραδασμών αντλίας

ΣΥΣΤΗΜΑ Νο5

6 jet+4+4 Πλάτης+20 αερομασάζ

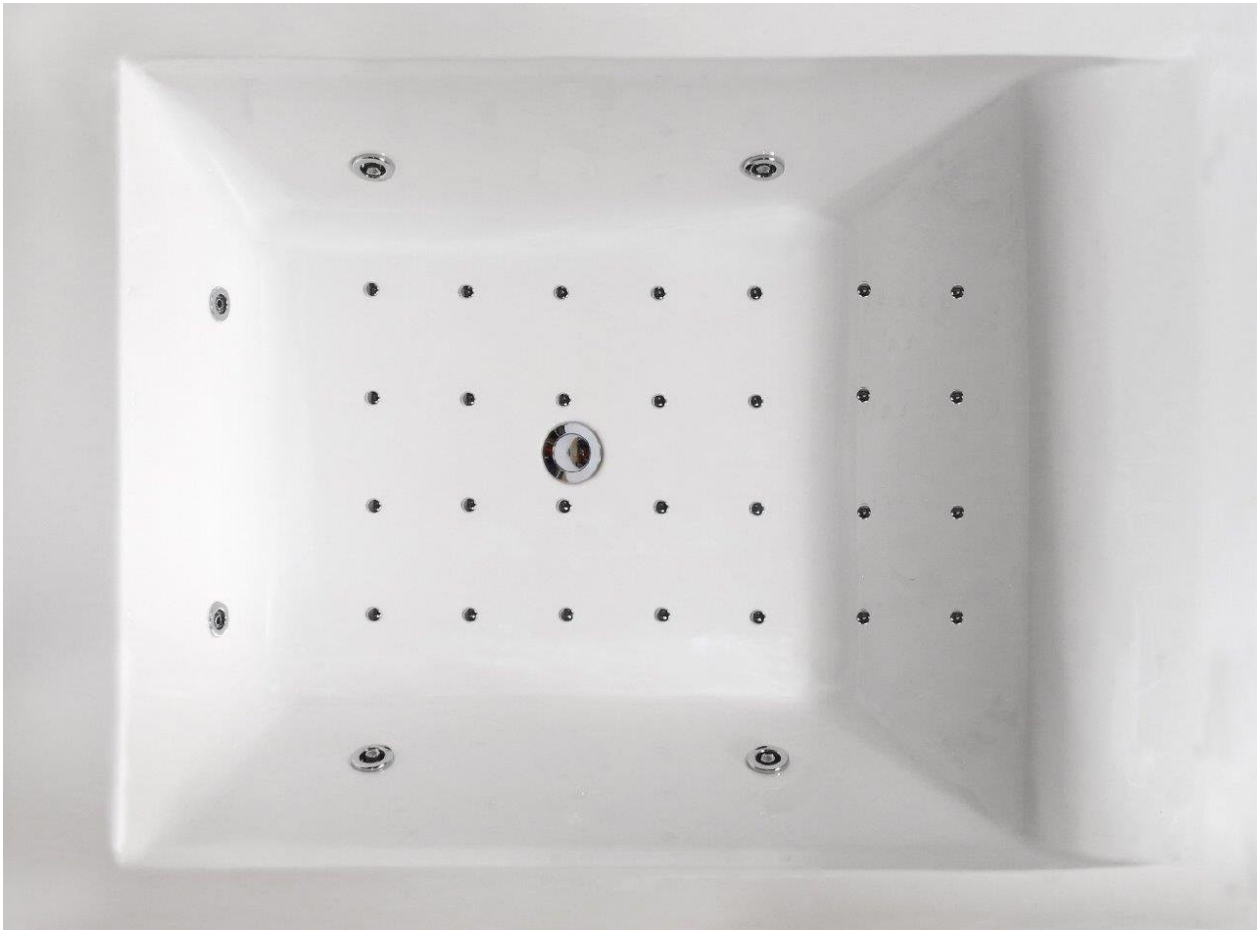

- Αντλία 1.50HP με λειτουργία ρύθμισης 30 λεπτών
- 6 αυτορυθμιζόμενα jet flat 86χιλ-95χιλ
- 4+4 μικρά jet πλάτης
- 20 jet αερομασάζ
- 1 ηλεκτρονικό χειριστήριο με ένδειξη για υδρομασάζ, αερομασάζ, με φωτεινή ένδειξη στάθμης νερού
- Air control για αυξομείωση των μεγάλων και μικρών jet του υδρομασάζ
- Ηλεκτρονικός αισθητήρας στάθμης νερού
- Πίνακας συνδεσμολογίας και ασφαλείας
- Αναρρόφηση με βαλβίδα ασφαλείας
- Σύστημα απορρόφησης κραδασμών αντλίας
- Βάση στήριξης περιμετρική
- Αυτόματος θερμικός διακόπτης Ασφαλείας αντλίας
- Αυτόματη βαλβίδα
- Blower 800 watt με θερμαντή 300 watt

ΣΥΣΤΗΜΑ Νο6

6 jet+4+4 Πλάτης+20 αερομασάζ+φώτα

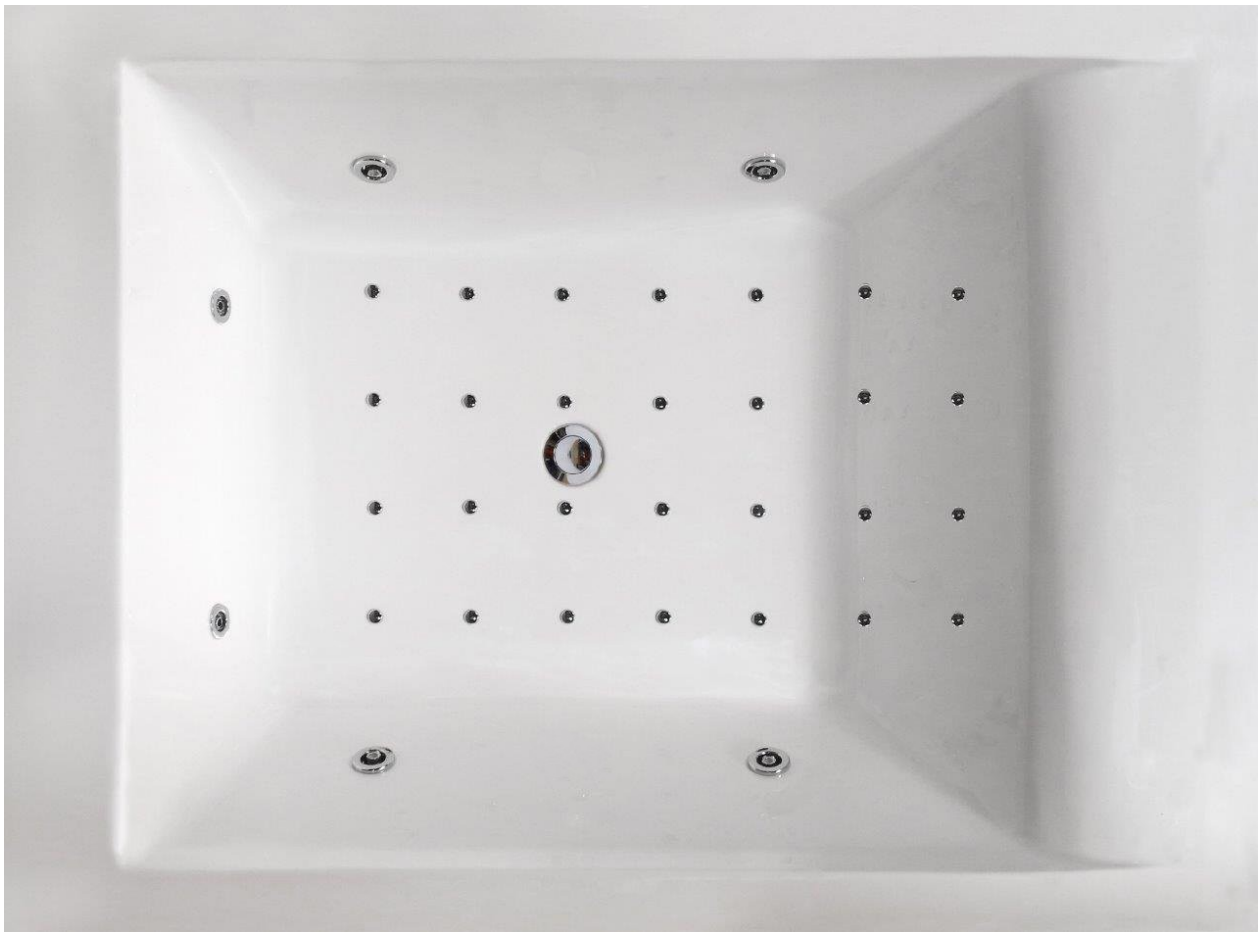

- Αντλία 1.50HP με λειτουργία ρύθμισης 30 λεπτών
- 6 αυτορυθμιζόμενα jet flat 86χιλ-95χιλ
- 4+4 μικρά jet πλάτης
- 20 jet αερομασάζ
- 1 ηλεκτρονικό χειριστήριο με ένδειξη για υδρομασάζ, αερομασάζ, με φωτεινή ένδειξη στάθμης νερού
- Χρωματοθεραπεία αυτόματης εναλλαγής 12 χρωμάτων
- Air control για αυξομείωση των μεγάλων και μικρών jet του υδρομασάζ
- Ηλεκτρονικός αισθητήρας στάθμης νερού
- Πίνακας συνδεσμολογίας και ασφαλείας
- Αναρρόφηση με βαλβίδα ασφαλείας
- Σύστημα απορρόφησης κραδασμών αντλίας
- Βάση στήριξης περιμετρική
- Αυτόματος θερμικός διακόπτης Ασφαλείας αντλίας
- Αυτόματη βαλβίδα
- Blower 800 watt με θερμαντή 300 watt

Hydro BS



www.hydrobs.gr

Ιωάννινα -Ελλάδα
Τηλ 2651023585
fax: 2651021177
Email: info@hydrobs.gr
www.hydrobs.gr